

Furesø Kommune

Møde i § 17.4-udvalget om trafikstøj

Støjkortlægning i Furesø Kommune

Lars Find Larsen  
Specialist, Noise and Acoustics

Møde i § 17.4-udvalget om trafikstøj

## Emner

Forudsætninger

Områdeinddeling

Resultater

Støjkortlægning - Generelt

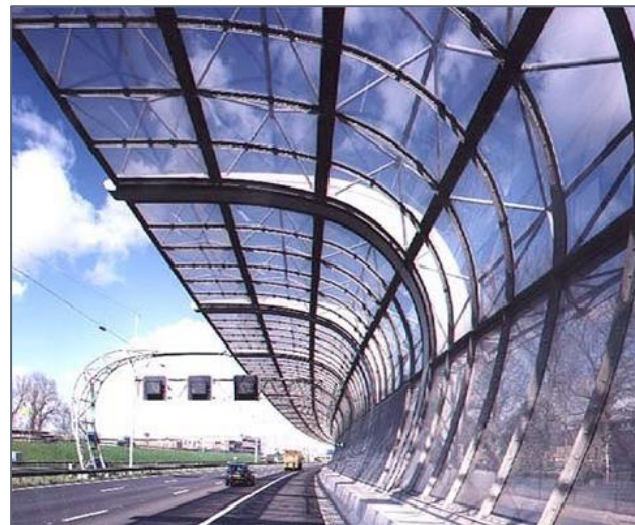

# Forudsætninger – Vejnet og trafikdata

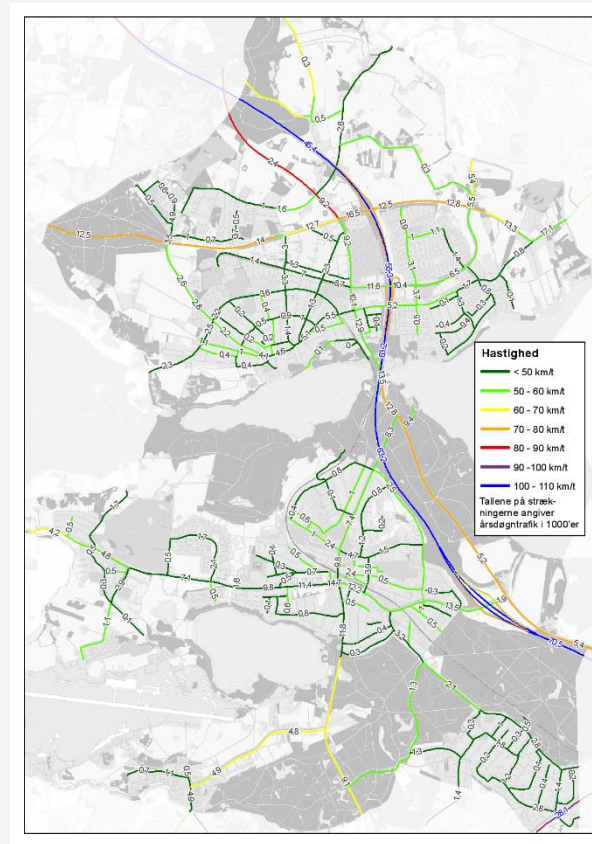

Møde i § 17.4-udvalget om trafikstøj

# Forudsætninger – Vejbelægnings

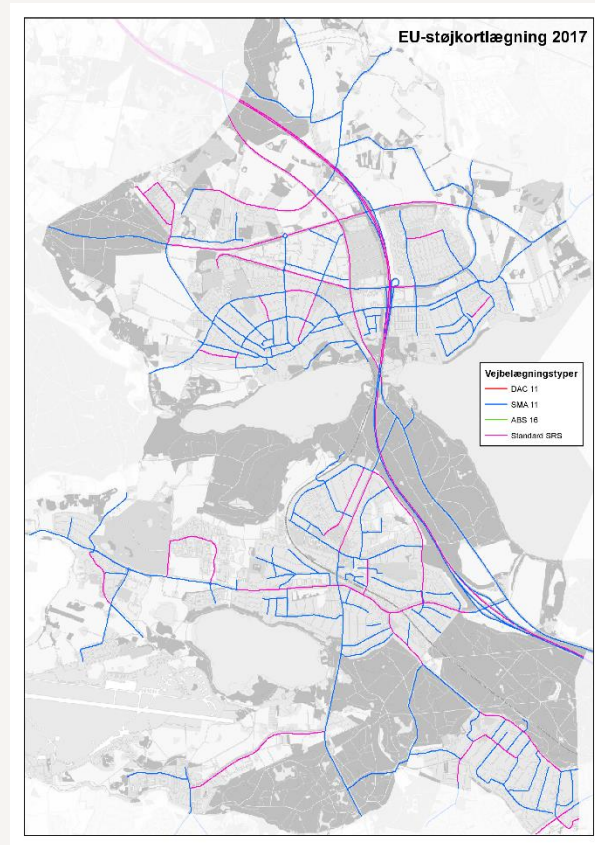

Møde i § 17.4-udvalget om trafikstøj

# Forudsætninger – Vejnet 2017 ud over 2013

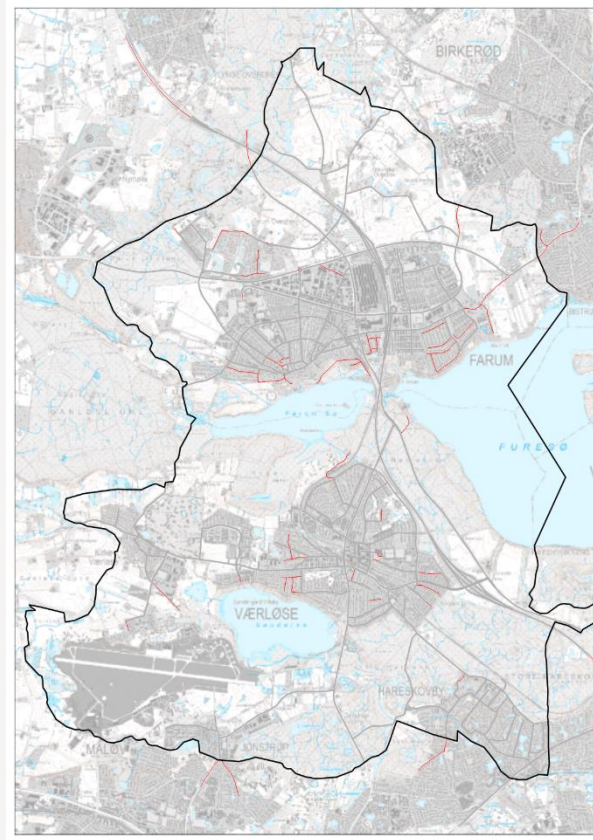



# Områdeinddeling

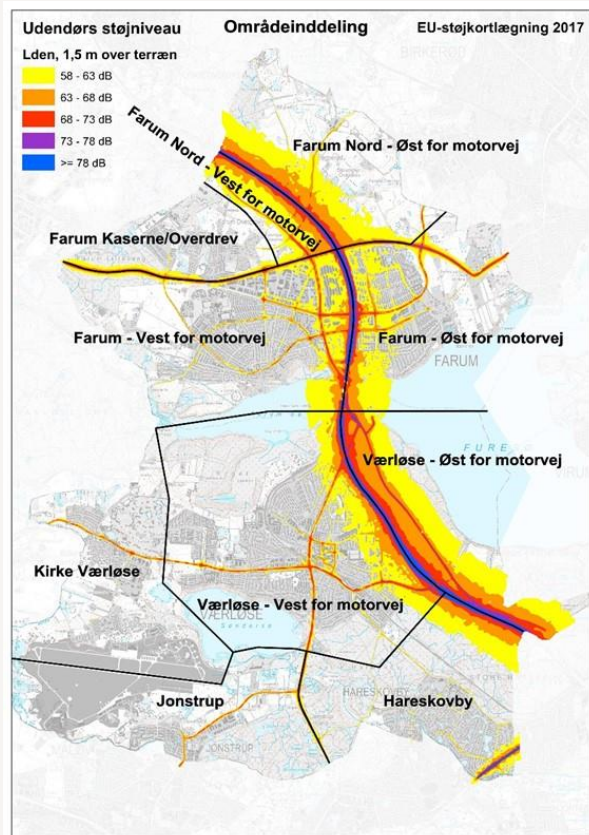

# Støjkortlægninger - Generelt

## Hvorfor er det svært at sammenligne støjkortlægninger?

- > Forskelle i datagrundlag – Trafik, belægninger, veje, bygninger, terræn, BBR, mv.
- > Forskelle i datahåndtering – Reduktion af beregningstid ved simplificeringer
- > Forskelle i opgørelse af antal støjbelastede – Sammenstilling af beregningsresultater med registeroplysninger (BBR)
- > Forskelle grundet anvendelse af anden version af beregningssoftware SoundPLAN, som er det eneste beregningsværktøj, hvor støjberegningsmetoden Nord2000 er implementeret

Spørgsmål?

Tak for opmærksomheden!